KVÍTEK

ŘÍJEN 2022

CO NÁS ČEKÁ V MĚSÍCI ŘÍJNU

- 11.10. Projektový den Malý stavitel ve třídě Medvědů
- 12.10. Projektový den Malý architekt ve třídě Zajíčků
- 12.10. Projektový den u Medvědů – Hry a poznávání na školní zahradě
- 14. 10. Pohádka „O třech prasátkách“
- 20.10. Čas pro rodiče s Václavem Mertinem (viz pozvánka)
- 25.10. Podzimní slavnost – Drakiáda od 15,15 hodin
- 26.10 a 27.10. Školní podzimní prázdniny – prosíme o informaci, zda budou děti docházet do školky
- 1.11. Čas pro rodiče s Helenou Vlčkovou (viz pozvánka)

DRAKIÁDA VE ŠKOLCE

„Jak se v tam té výšce máš, snad mě, draku, nehledáš?
Já jsem tady, s kamarády, ty jsi pěkný větroplach,
Držíme tě na provázku, vrátíš se nám, neměj strach.“

Ve školce se chystá drakiáda – společné **odpoledne dětí a rodičů na školní zahradě**. Zahrádku bychom rádi vyzdobili různými létajícími dráčky – zvládnete nějaké doma vyrobit a do školky donést? Můžete využít různé materiály, fantazii se meze nekladou. (A vůbec nevadí, když drak nebude létat)

Dráčky předejte ve své třídě **nejpozději 24.10.2022**
Společné odpoledne si užijeme v úterý 25.10.2022 od 15,15 hodin

VÁNOČNÍ KUCHAŘKA

Ve spolupráci s Vámi bychom rádi vytvořili **originální kuchařku, tentokrát vánoční.** Přispějete také svým oblíbeným receptem? Může to být cukroví, ale i jiná, třeba slaná dobrota, kterou Vaše rodina ráda jí o Vánocích.

Pojďte s námi do toho!
Recepty prosím **posílejte** na email zastupce@msvlukach.cz nebo msvlukach@msvlukach.cz **do konce října.**

VÁNOČNÍ JARMARK

Na přání rodičů ve školce při rozsvícení Vánočního stromku uspořádáme **Vánoční jarmark.** Pokud Vás baví vyrábět **vánoční dekorace nebo drobné dárky**, můžete je do školky přinést do **21.11.2022.** Výtěžek z prodeje věnujeme na dobrou věc.

Děkujeme za spolupráci!

OKÉNKA TŘÍD

PEJSKOVÉ

My, děti ze třídy Pejsků, jsme přišli do školky v září skoro všichni úplně poprvé. Učili jsme se, jak to tady chodí. Hodně jsme si hráli, našli jsme své místo v šatně i u stolu a poznali jsme svoji značku. Všechny slzičky jsme brzy zahnali. Naším kamarádem se stal velký plyšový krtek, který nás provázel každým dnem. Zjistili jsme, že nám dohromady jde krásně zpívat – s kytarou pana učitele i bez ní. Hodně jsme také cvičili na překážkové dráze a naučili jsme se kotoul vpřed nebo prolézat tunelem. Vyrobili jsme také své první výtvarné práce. Při procházkách jsme poznávali školní zahradu, hráli si na pískovišti i zkoušeli chodit v řadě za ruce jako praví školáčci. Potom jsme se věnovali pohádkám.

KOČIČKY

Ve třídě Kočiček jsme se v září pozdravili se svými kamarády, na které jsme se po prázdninách už hodně těšili. Zároveň jsme také přivítali kamarády nové. Hned první den děti čekala pohádka O Koblížkovi, kterou zahrál pan učitel s paní učitelkami, a která se dětem velice líbila, jelikož se nesla ve velmi veselém duchu. Z počátku si děti vzájemně pomáhaly zvykat na novou třídu i hračky, učily se znát, kde která hračka má své místo, jak je se o ně starat a uklízet. Opakovali jsme si stávající pravidla, která jsou pro některé děti nová, a společně jsme tvořili pravidla společného soužití, aby nám všem bylo ve třídě moc dobře a byli jsme všichni kamarádi. Ve třídě kočiček také přibyl nový kamarád: plyšový kocour, kterému jsme společně vymysleli jméno „Modroočko“. Modroočko k nám bude chodit na návštěvu domů a zažívat s námi víkendová dobrodružství, která sepíšeme v naší kočičí kronice a budeme si o nich vyprávět. A co ještě v kočičkách? Prvních čtrnáct dnů jsme si opakovali básničky, písničky, tvořili jsme a cvičili. Namalovali jsme kamaráda i domeček, ve kterém bydlíme. Nacvičili jsme taneček, básničku pro naše babičky a dědečky a moc se těšíme, až nás v rámci projektu Dne seniorů navštíví. Na školní zahradě jsme běhali do kopce z kopce, hráli pohybové hry, stavěli bábovky, tvořili jsme domečky pro zvířátka z přírodnin, poznávali kamarády a navazovali nová přátelství. Procházeli jsem se po okolí a učili se poznávat zvířata, keře, stromy, a hlavně jak se k přírodě a okolí chovat, aby se nám tu dobře žilo.

ZAJÍCI

Všichni ze třídy Zajíčků od 1. září přivítali mezi sebe i nové kamarády. Stejně jako ostatní, i my jsme viděli pohádku O Koblížkovi v podání našich učitelů. Následující dny jsme se byli podívat po školním areálu, ukázali jsme si profesi paní učitelek, školnic a dokonce jsme se byli podívat na paní kuchařky v kuchyni. Měli jsme i možnost si tety a paní učitelky nakreslit, výkresy jsme následně vystavili na nástěnku. Aby nám bylo ve školce dobře, vytváříme si společná pravidla a jimi se řídíme. Dalším tématem, o kterém se společně bavíme, je rodina. Děti nás seznamují se svými rodinami a plní následující úkoly. Např.: zjistit povolání, jména a příjmení rodičů, svoji adresu, atp. Také už jsme stihli jeden výlet, a to do Lesoparku v Chomutově. V říjnu nás čeká další výlet do křivoklátských lesů, na který se všichni moc těšíme.

MEDVĚDI

Ve třídě medvědů jsme se sešli s dětmi po prázdninách a zároveň i my jsme přivítali nové kamarády. Na začátku jsme se seznamovali s novými prostory třídy, pravidly, hračkami, hrami a výtvarnými pomůckami. Již tradičně jsme společně vybrali maskota třídy (medvídka) a pomocí brainstormingu hlasovali o jménu, které zní - Karel. Při ranních hrách nás nejvíce baví společenské hry jako např. Ubongo, Žížalky, Dobble, Šmoulové aj. nechyběly ani tvořivé chvilky, prohlížení dětských portfolií nebo hry s digitálními pomůckami. V září nás provázela témata - moje školka, povolání, kamarádi, rodina a moje město. Na školní zahradě jsme se bavili sbíráním přírodnin a stavěním obydlí pro zvířátka. V rámci projektu polytechniky, do kterého je třída zapojena, proběhly dva vzdělávací programy "Živá zahrada" a "Jak se sází strom". Program nás velice bavil a během něho jsme se dozvěděli mnoho zajímavostí o stavění záhonků, jak vzniká kompost, jak se sází stromu či keř, a mnoho dalšího. Také jsme vyrazili na procházky na cyklostezky na Olešnou nebo Senomaty, hráli jsme pohybové hry v lese, poslouchali zvuky přírody, krmili ovce, kachny nebo nutrii v rakovnickém potoce. Překvapením byla návštěva zahrádky paní učitelky Káti, kde jsme si vyzkoušeli roli zahradníka. Pověděli jsme si společně co vše se na zahrádce dělá, jaké nářadí a náčiní je k tomu potřeba, a připomněli si i příchod podzimu. Společně jsme nakrmili i slepičky a sebrali jim vajíčka. Na konci měsíce nás čekal projektový týden seniorů a výlet do Lesoparku v Chomutově. Toto rychle uteklo a nás čeká v říjnu další skvělé dobrodružství, hurá!

PERLIČKY VAŠICH DĚTÍ

Nově máme pro Vás tuto rubriku. Občas se stane, že děti vypustí z pusy něco takového, co je pro ně hodně vážná a důležitá věc, či poznatek. Pro nás dospělé jsou to takové „perličky“ k pousmání, které nás skutečně mohou pobavit.

V průběhu výletu do Chomutova projíždíme městem Žatec. Do ticha autobusu zcela vážně zazní: „Tady všichni lžou.“ Po chvílí jízdy z jiného konce autobusu se ozve: „ To je Olešná“ a hned slyšíme důležitě „ne to je ŽABEC“.

ČAS PRO RODIČE

V rámci projektu OP VVV „Aktivní školka II.“ Pořádáme pro rodiče v letošním roce poslední dvě setkání, neboť se blíží ukončení tohoto projektu. Na něj od ledna 2023 naváže projekt „Podpora, vzdělávání, spolupráce“ z nového operačního projektu OP JAK.

S Václavem Mertinem si můžete popovídat a diskutovat nejen obecně o výchově dítěte, ale zároveň se inspirovat jeho mnohaletou praxí v oblasti dětské psychologie.

Setkání s Helenou Vlčkovou je také již tradičním v naší školce a může být obrovským přínosem nejen pro rodiče předškoláků. Dozvíte se, jak přirozeně podporovat Vaše dítě, aby ustálo nároky současné základní školy.

Akce pro Vás jsou zdarma a součástí je malé občerstvení z naší školní kuchyně.

ÚKOL NA MĚSÍC ŘÍJEN 2022

Vydej se s rodiči na podzimní procházku. Dobře se rozhlížej a zkus najít co nejvíce rostlin, zvířat a přírodnin, které jsou na obrázcích. Pokud je najdeš zaškrtni, nebo vybarvi čtverec u obrázku.

Šiška

Mravenec

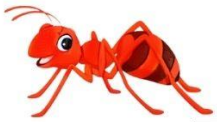

List

Pavučina

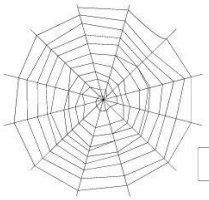

Kámen

Strom

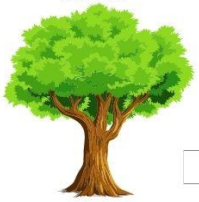

Ptáček

Něco zeleného

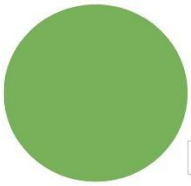

Houba

Jméno: .....Třída: .....

Úkoly nezapomeňte vhodit do schránky Kvítku ve vestibulu školy do 27. října 2022.
Na všechny šikulky čeká malá odměna.